

EXHIBITOR MANUAL 展商手册

WWW.ISPO.COM.CN/BEIJING

ISPO BEIJING 2025
亚洲运动用品与时尚展

2025年1月10-12日
国家会议中心·北京

JANUARY 10-12, 2025
CNCC, BEIJING

同期举办 In association with



表格 20 酒店预订

截止日期：2024 年 12 月 27 日

指定酒店简介

**北京北辰洲际酒店 Intercontinental Beijing Beichen 5***

北京北辰洲际酒店座落于奥林匹克公园中心区，与鸟巢、水立方近在咫尺。距市中心仅 15 分钟车程，优越的地理位置，能便捷的到达故宫、天安门广场及众多名胜古迹，是商务及休闲旅行的绝佳选择。这座奢华酒店更拥有通往长城和颐和园的快捷路线，让您轻松的体会古都的文化精粹。同时酒店距离北京首都机场仅 25 分钟车程在北京北辰洲际酒店客人可以随时在酒店的大堂、泳池旁、抑或酒廊内享受无线上网并接受电子邮件。

地址：北京市朝阳区北辰西路 8 号院 4 号楼

**北京北辰五洲皇冠国际酒店 V-Continent Wuzhou Hotel 5***

北京北辰五洲皇冠国际酒店精心选址于亚运村地区，毗邻北京国际会议，国家会议中心，与奥林匹克公园（鸟巢）咫尺之遥。酒店位置优越，3 个地铁站举步之遥，前往市中心、秀水街、天安门广场、紫禁城、颐和园等繁华商区和名胜景点十分便捷，是商务人士和休闲人士的理想居庭。酒店共有四百余间客房和套房，古典雅致、舒适怡人。行政楼层提供 24 小时个性化的商务及礼宾服务，为您的高端社交和商务互动提供宽敞雅致的空间。行政俱乐部位于酒店 15-17 层，入住客人可在宽敞典雅的俱乐部酒廊全天享用美味茶点、自助早餐和鸡尾酒，还可每天一小时使用会议室。

地址：北京市朝阳区北四环中路 8 号

**国家会议中心大酒店 CNCC Grand Hotel 4***

北京国家会议中心大酒店座落于北京奥林匹克公园中心区，是一家由北辰集团投资兴建的国际化商务会议型酒店，紧邻国家体育场（鸟巢）、国家游泳中心（水立方）和国家体育馆。北京国家会议中心大酒店作为接待国家会议中心会展活动的主酒店，所有房间都提供宽带上网，有国际、国内几十个频道可供选择的电视节目，保险箱、洗衣等应有尽有。每间房都有宽敞的落地观景窗，或远眺，或近观，奥运花园美景尽收眼底。

地址：北京朝阳区北辰西路 8 号院 1 号楼

**北京凯迪克格兰云天大酒店 Grand Skylight CATIC Hotel 5***

北京凯迪克格兰云天大酒店置身于奥运村内，紧邻 2008 年奥运会主会场---鸟巢，与国际会议中心一街之隔，地理位置优越，交通十分便利。北京凯迪克格兰云天大酒店拥有多种类型的客房，舒适温馨，所有房间配备中央空调、国际直拨电话、迷你酒吧、冰箱、保险柜、卫星闭路电视、无线上网等。位于酒店一层的欧陆风情西餐厅，经营地道的法式西餐；二层的云天阁中餐厅，主理新派粤菜。无论是极具古典韵致的云天阁中餐厅，或是大堂欧陆风情西餐厅，均是举办大型宴会或婚宴的绝佳场所。北京凯迪克格兰云天大酒店，无论是客房、会议还是休闲、餐饮，都将带给您超乎想象的舒适和愉悦。

地址：北京市朝阳区北辰东路 18 号

**北京名人国际大酒店 Celebrity International Grand Hotel 5***

北京名人国际大酒店坐落于奥运商圈中的豪华商务酒店，紧邻 2008 年奥运会主会场国家体育场和北京国际会议中心。步行至“鸟巢”只需 5 分钟，能够便捷的到达首都国际机场。酒店高品质的服务和周全的设施是您商务、会议理想的下榻之所。雅致舒适的商务用房，浅米色的格调弥漫着家的温馨，让您体验宾至如归的享受。酒店豪华行政楼层将为您提供专享的贵宾式服务，让您享受尊贵体验。

地址：北京朝阳区 安立路 99 号

酒店预订（续）

截止日期：2024 年 12 月 27 日

指定酒店简介



北京凯富国际全套房酒店 Comfort Suites Yayuncun 4*

北京凯富国际全套房酒店由国际知名的美国 CHOICE 酒店集团管理，地处亚奥商圈内，毗邻奥运会主会场-鸟巢、“水立方”，紧邻地铁 5 号线大屯路东站，地理位置优越，交通十分便利。北京凯富国际全套房酒店力邀名师设计，力求满足各类客人的不同需求。超大平米的客房设计在寸土寸金的奥、亚商圈中，能够提供给客人最大的商业活动区域和独立、悠闲的私密空间。

地址：北京朝阳区慧忠北里 302 号



北京东升凯莱酒店 Gloria Plaza Hotel Dongsheng 4*

北京东升凯莱酒店位于北京中关村东升科技园内，毗邻鸟巢、水立方。酒店空调送风系统采用的是美国 RGF 艾洁弗空气净化器。北京东升凯莱酒店设计融入了“崇尚自然，天之自成”的道家文化主题元素，潺潺的流水，优雅的古琴悠扬悦耳，紫竹掩映，婆婆的百年古树，与酒店追求的崇尚自然，返璞归真的古典中式风格相得益彰。

地址：北京海淀区西小口路 66 号中关村东升科技园 C-6



北京汇园酒店公寓（贵宾楼） Huiyuan Hotel VIP Building 4*

北京汇园酒店公寓隶属北京北辰实业股份有限公司，位于著名的亚运村内，与奥运村一路之隔，地理位置优越。酒店公寓目前拥有 6 栋公寓楼，包括 N、P、L、M、Q、R 座，拥有近 500 套特色各异的客房，多种户型（面积 50 至 150 平方米不等），从一室到四室、平层到复式、普通到豪华，种类齐全，式样各异。客房内配备沙发、写字台、餐桌餐椅、电视、直拨电话及高速宽带网，提供国际卫星电视频道，CNN、HBO、AXN 等国内外电影、电视等。套房的厨房配备了全套灶具，是居家旅游、商务出差的理想居所。

地址：北京市朝阳区安定门外北辰东路 8 号

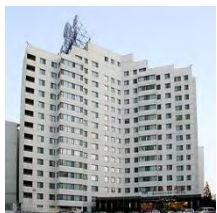

亚运村宾馆 Ya Yun Cun Hotel 3*

北京亚运村宾馆隶属于北京北辰实业股份有限公司（香港上市公司），位于著名的亚运村内，与国家奥林匹克体育中心一路之隔。经过重新装修改造，以崭新形象进入旅游市场，面向商务散客、会议、家庭游及自助游等客人。

地址：北京市朝阳区安定门外北辰东路 8 号

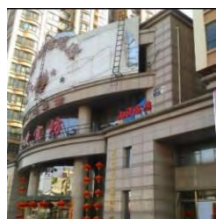

北京奥宜坊宾馆 Beijing Aoyifang Hotel 2*

宾馆位于安翔北路地理位置优越，紧靠解放军 306 医院，中医骨伤科医院;周边有银行、商场、超市、公交、小吃店等便于出行。宾馆周边环境好，紧邻国家体育馆、北京国际会议中心、奥林匹克公园、北京科技大学、中国音乐学院。

宾馆的客房宽敞明亮，环境干净、卫生、舒适、整洁，配套设施齐全；让您尽享热情周到的服务。

地址：北京市朝阳区安翔北路甲 21 号

酒店预订（续）

截止日期：2024 年 12 月 27 日

酒店名单及价格

须预付房费的酒店：

星级	酒店名称	房型	每晚价格	早餐	宽带上网	到展馆距离
5*	北京北辰五洲皇冠假日酒店	单人房	1000	一份	免费宽带	车程 8 分钟
		双人房	1080	两份		
4*	国家会议中心大酒店	单人间	750	一份	免费宽带	步行 5-10 分钟
		双人间	850	两份		
5*	北京凯迪克格兰云天大酒店	单人间	750	一份	免费宽带	步行 15 分钟
		双人间	820	两份		
5*	北京名人国际大酒店	单人间	850	一份	免费宽带	车程 8 分钟
		双人间	850	两份		
4*	北京凯富国际全套房酒店	单人间	650	一份	免费宽带	免费班车 8-10 分钟
		双人间	650	两份		
4*	北京东升凯莱酒店	单人间	650	一份	免费宽带	车程 15 分钟
		双人间	700	两份		
4*	北京汇园酒店公寓（贵宾楼）	单人间	780	一份	免费宽带	车程 8 分钟
		双人间	720	两份		
3*	亚运村宾馆 A 座	单人间	550	一份	免费宽带	车程 8 分钟
		双人间	550	两份		
3*	亚运村宾馆 B 座	单人间	500	一份	免费宽带	车程 8 分钟
		双人间	500	两份		
2*	北京奥宜坊宾馆	单人间	360	一份	免费宽带	车程 8 分钟
		双人间	380	两份		

注意：

- 请在 2024 年 12 月 27 日前预订房间，过后的房价和房间将视酒店情况而定。
- 以上酒店费用必须预付，请在 2024 年 12 月 27 日前结清所有的房费。
- 如需取消已订房间：请在 2024 年 12 月 27 日前通知主办单位，否则酒店将收取一晚的住宿费用。
- 未入住：如果未入住已经确认的酒店房间，将收取一晚的住宿费用。
- 以上免费班车往返酒店和展馆的服务仅适用于通过主办方预定酒店的客人。

酒店预订（续）

截止日期：2024 年 12 月 27 日

酒店预订表

*联络人:	<input type="checkbox"/> 先生 <input type="checkbox"/> 女士
*公司/机构名称:	
*入住客人姓名:	1_____ 2_____ 3_____ 4_____
*酒店:	<input type="checkbox"/> 北京北辰五洲皇冠国际酒店 <input type="checkbox"/> 国家会议中心大酒店 <input type="checkbox"/> 北京凯迪克格兰云天大酒店 <input type="checkbox"/> 北京名人国际大酒店 <input type="checkbox"/> 北京凯富国际全套房酒店 <input type="checkbox"/> 北京东升凯莱酒店 <input type="checkbox"/> 北京汇园酒店公寓（贵宾楼） <input type="checkbox"/> 亚运村宾馆 A 座 <input type="checkbox"/> 亚运村宾馆 B 座 <input type="checkbox"/> 北京奥宜坊宾馆
*房型:	
*房价 RMB:	
*早餐:	<input type="checkbox"/> 一份 <input type="checkbox"/> 两份
*入住日期:	
*退房日期:	
特殊要求:	
机场专车接送服务:	<input type="checkbox"/> 否 <input type="checkbox"/> 是. 航班号及到达日期_____
*支付方式:	<input type="checkbox"/> 银行对公账户汇款 <input type="checkbox"/> 微信扫码支付（可支持信用卡） <input type="checkbox"/> 支付宝（可支持信用卡）

请先仔细阅读酒店信息及注意事项，带*是必填项。

请回执： 慕尼黑展览（上海）有限公司 上海浦东新区世纪大道 1788-1800 号 陆家嘴金控广场 T1 塔楼 11 层 电话：+86 (0)21-2020 5500 传真：+86 (0)21-2020 5688 电邮：shine.gao@mm-sh.com 联系人：高欣 小姐 / ext.881	*联系人:
	*电子邮箱:
	*电话:
	*传真:
	公司/机构:
	地址:
	展位号:.
	*签名:_____ 日期: _____

FORM 21 INVITATION LETTER TO CHINA VISA APPLICATION

DEADLINE: 13 DECEMBER 2024

INSTRUCTIONS ON HOW TO APPLY FOR A CHINESE VISA

To apply for any type of Chinese visa, the following is required:

One completed visa application form, a valid original passport with blank pages. More documents are required if applying for:

Tourist visa	L	Airline ticket or the itinerary.
Business visa	F	An invitation letter/ fax from a Chinese Government department or government-authorized company
Work visa	Z	An employment permit from the Ministry of Labour or the State Bureau of Foreign Experts of China together with an invitation letter from the company authorized by the Chinese Government
Student visa	X	JW-201 or JW_202 form issued by the Ministry of Education of China and a letter of admission from a Chinese University / College
Transit Visa	G	A valid visa for the country of destination and the letter from the department of work unit. Duration of transit visa is about 7 days. For British passport holder, a Chinese visa is required even to stop over in an airport of China
Journalist Visa	J-1 or J-2	A letter from the Information Department of the Ministry of Foreign Affairs or the Foreign Affairs Office of Shanghai or Guangdong Municipality Government and a letter from the work unit.
Permanent Visa	D:	A Permit letter from a local government of China
Visa validity		A single or double entry visa is usually valid for entry within 3 month from the date of issue. The multi-entry visa is divided into three categories, namely half a year / one year / two to five years visa
Duration of stay / number of entries		Duration of stay of a visa may vary. It is possible to extend the duration of stay of a visa in China. Visa is always required wherever you enter the Chinese mainland even from Hong Kong or Macao
Requirements towards passport	A	There must be at least one totally blank page in the passport. Pages for endorsements or amendments can not be used as a visa page
	B	Single or double entry visa require a passport valid for at least 6 months. For multiple entry visa, a passport should be valid for at least 9 Months A photo of the person using said passport should be affixed to the form. The full visa fee will apply
Where to apply for a Chinese visa		Applicants should apply for the Chinese visa in person or through a third party (e.g. travel agencies). It takes 2 weeks to process the application, so there is no same day or express service. It is recommended that your passport(s) should be sent by registered mail for security and proof of mailing purposes. Please enclose a self addressed envelope, the visa application form and payment (visa fee and service fee – see item: visa fee).
NOTES	1	The application for a visa may be declined if the applicant fails to provide with true and complete information on the visa application form.
	2	The applicant should check the issued visa upon collection and, if necessary raise any queries at the same. Once accepted, they should follow the content of the visa while visiting China. If there is no immediate inquiry relating to the issued visa, the applicant is held responsible under any circumstances thereafter.
	3	The person holding X, D, or J-1 visa shall go through residential formalities in the local public security departments of China within 30 days of the date of entry.
	4	The applicant should not engage in activities incompatible with his / her status when he/she enters China
	5	For foreign visitors employment in the territory of China is prohibited without approval

INVITATION LETTER TO CHINA (CONT'D)

VISA APPLICATION

DEADLINE: 13 DECEMBER 2024

Please return form to: Messe Muenchen Shanghai Co., Ltd. 11F, Tower 1, LJZ Financial Holdings Plaza, 1788-1800 Century Avenue. Pudong New Area, Shanghai 200122 / P.R.China Tel.: +86 (0)21-2020 5500 Fax: +86 (0)21-2020 5688 Email: shine.gao@mm-sh.com Contact Person: Ms. Shine Gao / ext. 881	Company:	
	Address:	
	Tel:	Fax:
	Email:	
	Person in Charge:	
	Signature:	Date:
	Hall / Booth No.:	

Please supply information as listed below for those who need an invitation letter to support their application for a visa. Accurate information is essential. Full details must be clearly typed.

<u>Invitation Letter Processing Fee: Free of charge.</u>	
Company Name: _____	
Address: _____	
Telephone: _____	Fax: _____
Surname: _____	First Name: _____
Gender: _____	Nationality: _____
Place & Date of Birth: _____	
Passport No: _____	Job Title: _____
Date of Arrival: _____	Date of Departure: _____
Country/ City of Embassy where you would like to apply visa: _____	

Procedures:

1. Please make photocopies of this form if more than one applicant requires visa invitation letter.
2. Please fill in the application form in capital letters or type and return it to us as soon as possible. We will issue invitation letter accordingly.
3. Please submit the application form together with the following required documents according to the procedure policy.
 - ✓ passport copy
 - ✓ entry record to China
4. Once approved, we will send you an invitation letter via email.
5. If the original invitation letter is required by the Chinese embassy/consulate in your country, a courier fee will occur for the express mail service.
6. Please take this invitation letter together with your passport to your embassy or consulate to apply visa.
7. Your embassy or consulate may have an additional charge for their paperwork.

Attention:

Please be reminded that all applicants' passports must be valid for at least SIX MONTHS beyond the intended date to enter China or any other destination.

Due to the current policy, the invitation letter will be issued according to the applicant's specific situation. For detailed policy and requested documents adjustment, please contact The Chinese embassy and consulate in your country.

PLEASE SEND THE APPLICATION FORM TOGETHER WITH YOUR PASSPORT COPY